

E-Mail im Opera einrichten

Mit „**Extras** > **E-Mail- und Chat-Konten**“ richtet man ein E-Mail im Opera ein.

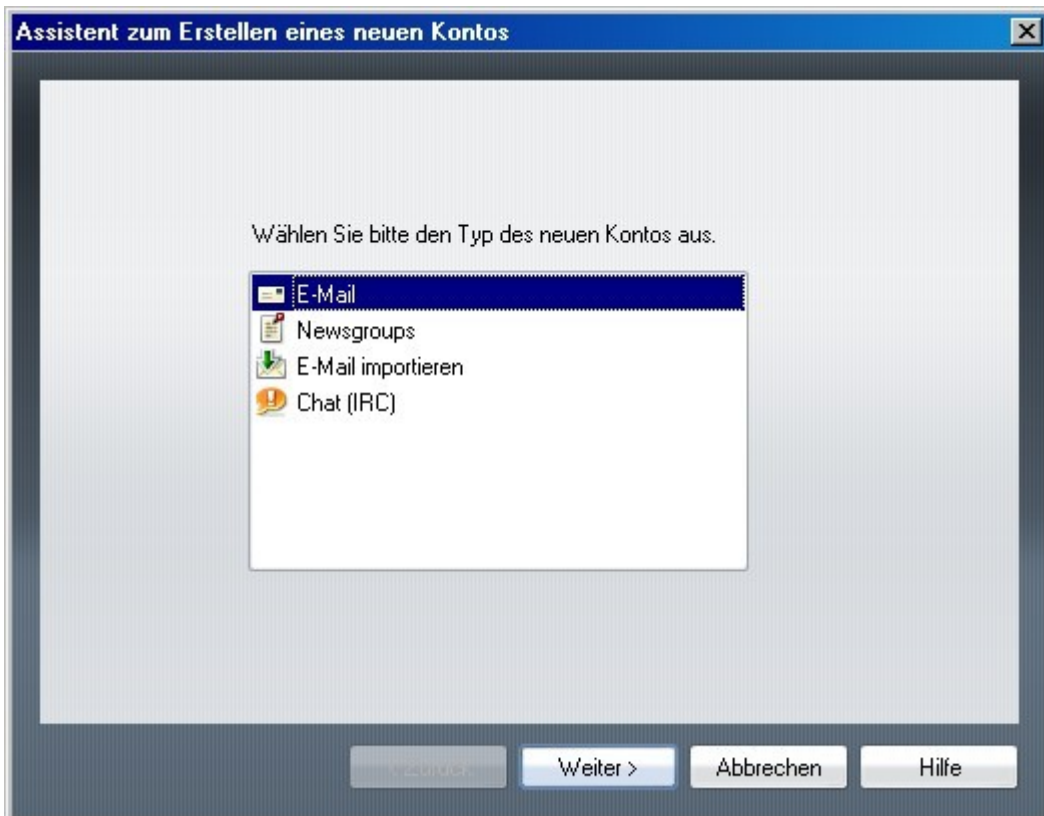
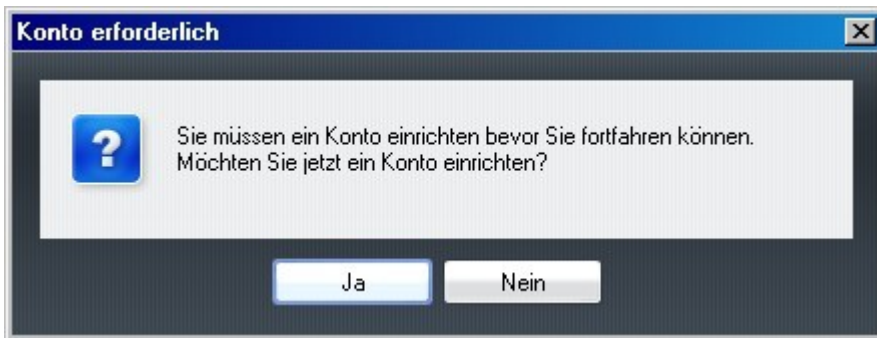

Bei **Von (Absendername)** gibt man z.B. den eigenen Vornamen ein.
Danach die **E-Mail-Adresse**.

Assistent zum Erstellen eines neuen Kontos

Von (Absendername)

Vorname

E-Mail-Adresse

familiennamev@ymail.com

Organisation

< Zurück Weiter > Abbrechen Hilfe

Benutzername (ist meistens gleich Mailadresse) erscheint **automatisch**.
Das **Passwort** muss richtig eingegeben werden. „**Fertig**“ anklicken
E-Mail ist damit angelegt.

Assistent zum Erstellen eines neuen Kontos

Benutzername

familiennamev@ymail.com

Passwort

xxxxxxx

Wählen Sie den Typ des E-Mail-Kontos

Normale E-Mail (POP) IMAP

< Zurück Fertig Abbrechen Hilfe

Nachkontrolle der Maildaten:
Mit „Extras > E-Mail- und Chat-Konten“



Auf den **Kontonamen** (z.B. familiennamev@ymail.com) klicken > **Bearbeiten**

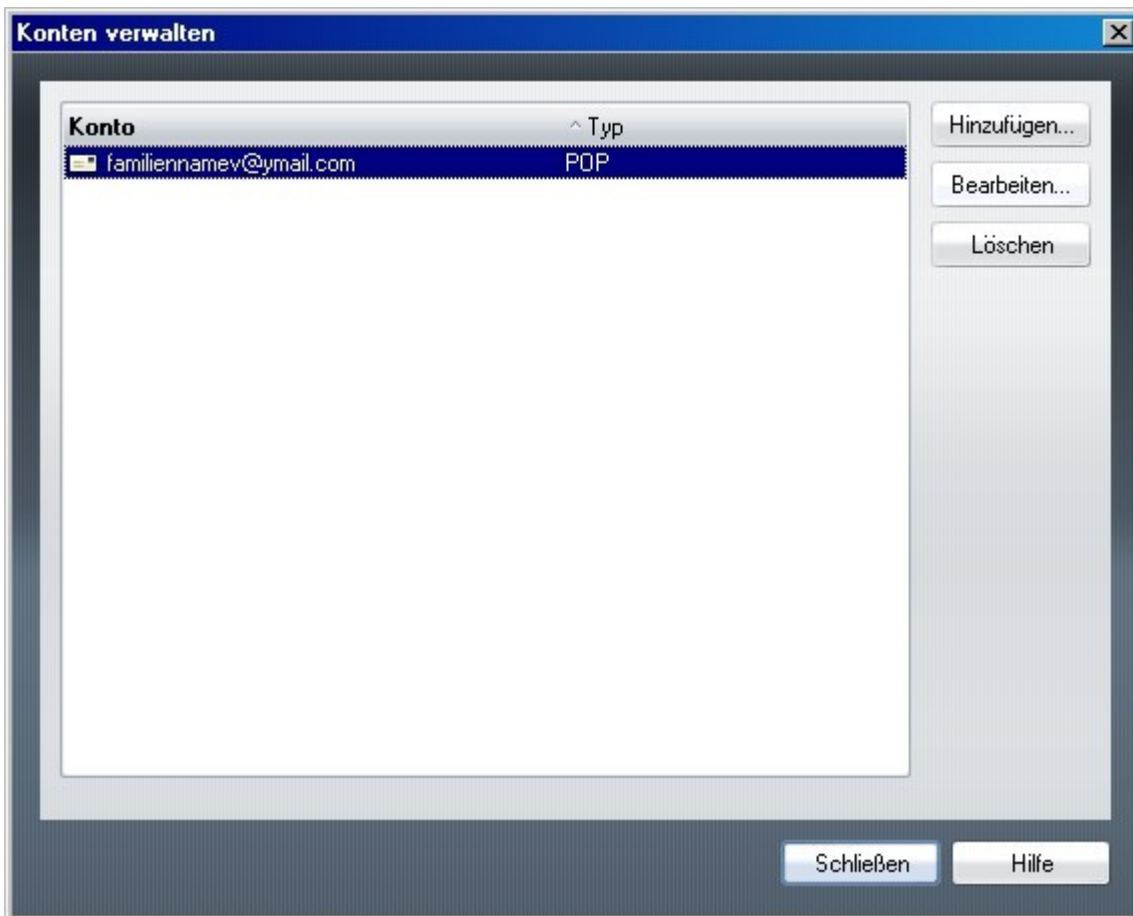

Im Eingabefeld „Angezeigter Name“ kann man seinen Vorname eintragen.
Das Eingabefeld Von (Absendename) kann man auch leer lassen.

The image shows a screenshot of a software dialog box titled "Konto-Eigenschaften" (Account Properties). The dialog has a blue title bar with a close button (X) on the right. Below the title bar, there are four tabs: "Allgemein" (selected), "Server", "Posteingang", and "Postausgang". The main area of the dialog contains several input fields:

- "Angezeigter Name": A text input field containing the text "Vorname".
- "Kategorie des Kontos": A dropdown menu with a downward arrow.
- "Von (Absendename)": An empty text input field.
- "E-Mail-Adresse": A text input field containing the text "familiennamev@gmail.com".
- "Organisation": An empty text input field.
- "Antwort an": An empty text input field.
- "Automatisch Cc an": An empty text input field.
- "Automatisch Bcc an": An empty text input field.

At the bottom of the dialog, there are three buttons: "OK", "Abbrechen", and "Hilfe".

Im Registerblatt „**Server**“ kann man alle wichtigen E-Mail-Daten kontrollieren. Diese Daten wurden automatisch zugewiesen

The screenshot shows a dialog box titled "Konto-Eigenschaften" with a close button (X) in the top right corner. It has four tabs: "Allgemein", "Server", "Posteingang", and "Postausgang". The "Server" tab is selected. The dialog is divided into two sections: "POP-Eingangsserver" and "SMTP-Ausgangsserver".

POP-Eingangsserver:

- Server:
- Portnummer: Sichere Verbindung (TLS)
- Authentifizierung:
- Benutzername:
- Passwort:

SMTP-Ausgangsserver:

- Server:
- Portnummer: Sichere Verbindung (TLS)
- Authentifizierung:
- Benutzername:
- Passwort:

At the bottom of the dialog are three buttons: "OK", "Abbrechen", and "Hilfe".

Wenn die E-Mails nicht weggeschickt werden können, muss man den **SMTP-Ausgangsserver** des **Providers einrichten**. Z.B. email.aon.at (Telekom Austria -AON), Portnummer 25 und keine sichere Verbindung.

Im Registerblatt „**Posteingang**“ kann man die **Nachrichten am Server belassen**. Das ist dann sinnvoll, wenn man die E-Mails von mehreren PCs abrufen will.

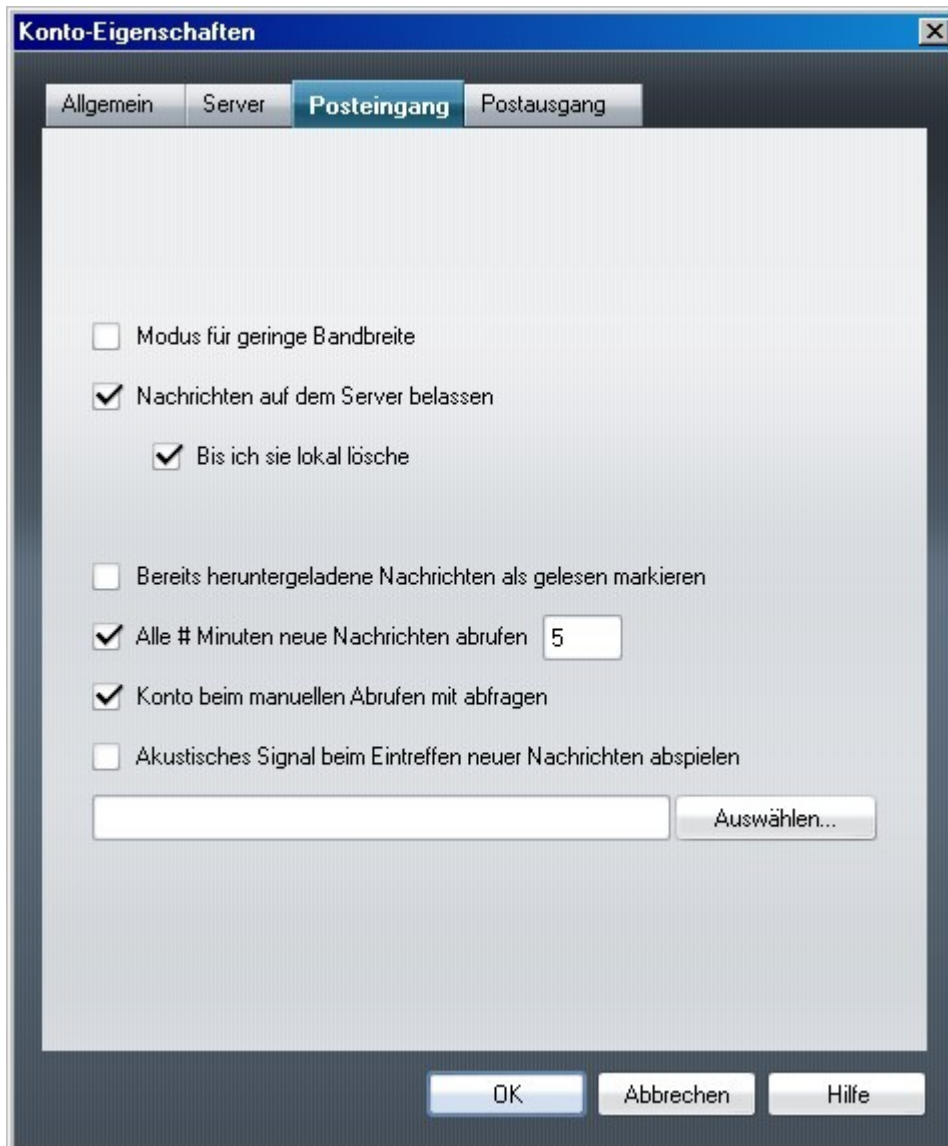

Im Registerblatt „**Postausgang**“ kann man im Eingabefeld Signatur eine **Unterschrift einfügen**.

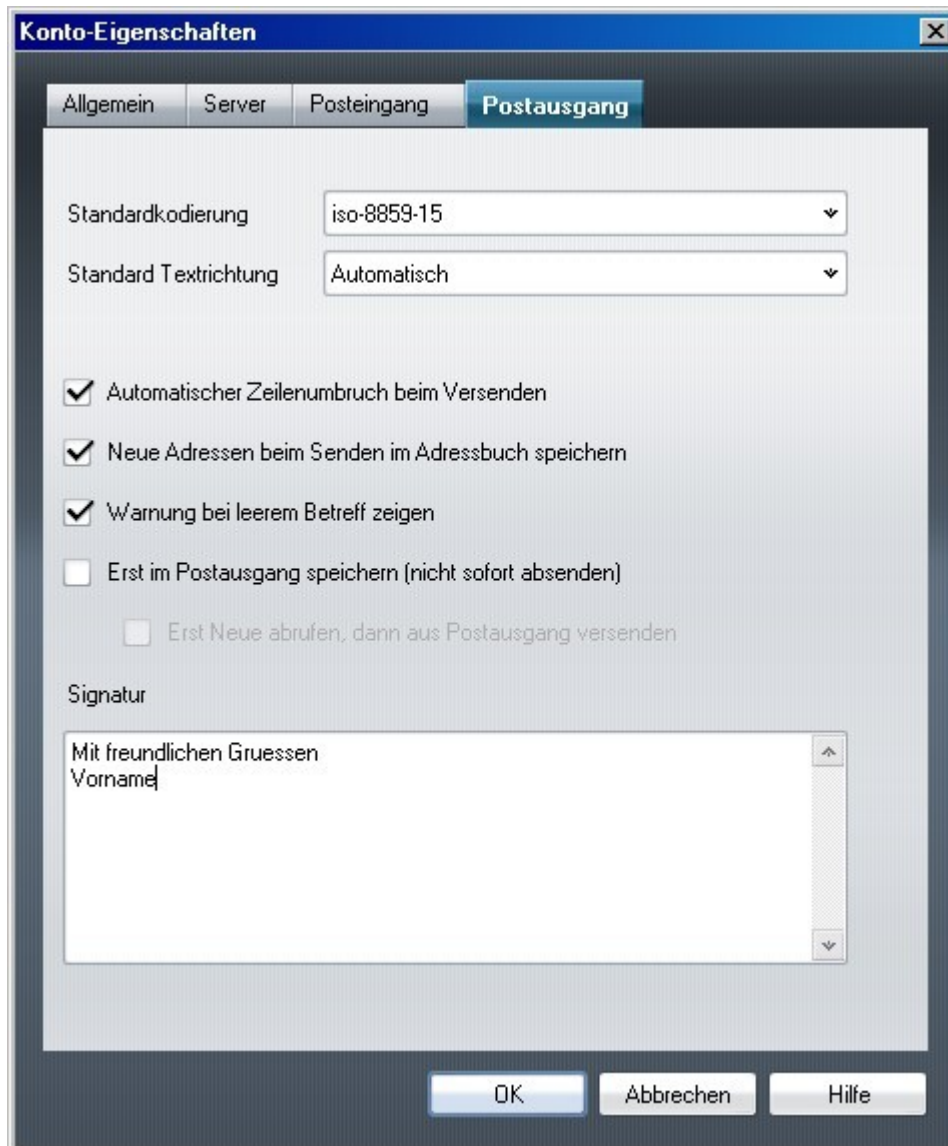

Viel Spaß und Erfolg beim E-Mail senden wünscht

Franz Ringhofer